

姫路

# きよさい NEWS

おかげさまで  
設立50周年

2024

12

No.417

## CONTENTS

### 50周年 スペシャルツアー .....2

- 西村屋ホテル招月庭のかに会席と  
余部鉄橋を渡り天空の駅「餘部駅」へ

### 旅 行 .....3

- 奨励ツアー

### 文化・教養・レクリエーション...3

- 似顔絵イベント

### インフルエンザ予防接種補助...4

### 新型コロナワクチン接種補助...4

### 姫路市保健所からのお知らせ...5

### 表紙デザイン募集 .....5

### スポーツ.....6.7

- 第16回フットサル大会
- 第15回フットサル大会の結果
- 第69回卓球大会の結果
- 第72回バドミントン大会の結果

### チケット .....8.9

- スキー場
- 姫路市立美術館
- チビッコ映画 他

### 観 劇 .....10

- 明石市立市民会館
- 神戸国際会館こくさいホール 他

### お知らせ.....11

- 新規会員募集
- クイズ

### 広告 .....12



2024表紙デザイン 努力賞『しろまるサンタクロースと姫路城』/斎藤産業(株) 橋本 紗来さん(会員家族)

一般社団法人 全国中小企業勤労者福祉サービスセンター加盟

## 公益財団法人 姫路市中小企業共済センター

〒672-8040 姫路市飾磨区野田町127番地 高田姫路南ビル7F 受付時間 8:35~17:20 ※土日祝・年末年始を除く

未加入事業所を  
ご紹介ください!

会員数 38,871名  
(2024年12月1日現在)

お問合せ  
お申込み

TEL 283-5670 FAX 283-5680

姫路きよさい

検索

チケット等の当日発送をご希望の方は14:30までにお申込みを!





# 50周年スペシャルツアー **第3弾**

通常の共済料金より **さらに5,000円**引き!

**とっっっってもお得** にお楽しみいただけます!!

毎年  
大人気の  
ツアー



1/19日

## 西村屋ホテル招月庭のかに会席と 余部鉄橋を渡り天空の駅「余部駅」へ

● 会員・同居家族 ~~19,700円~~ → **50周年特別料金 14,700円**  
同 伴 者 25,700円

**120名**  
申込多数の場合抽選  
※最少催行人数35名  
申込締切  
**12/16(月)**

### 行程

8:00出発 JR姫路駅南

10:57~11:06 JR香住駅→天空の駅「余部駅」

余部鉄橋を電車で渡ります

12:15~14:00 城崎温泉 西村屋ホテル招月庭  
かに会席の昼食後、城崎温泉街自由散策

14:15~14:45 海鮮センター

15:45~16:15 海鮮せんべい但馬

17:15頃着 JR姫路駅南



### 【月御膳】御献立

- 一、食前酒 季節の食前酒
- 一、前菜 季節の酒菜取り合わせ
- 一、酢肴 茹でずわい蟹半匹
- 一、椀物替り 招月庭特製鍋吸い
- 一、向附 蟹刺しと鮮魚のお造り
- 一、合肴 黒毛和牛ステーキ
- 一、台物 ずわい蟹かにすぎ鍋（お一人鍋）
- 一、焼肴 季節の魚料理
- 一、御食事 季節のご飯
- 一、留椀 赤出汁
- 一、香物 三種盛り
- 一、水菓子 季節の果物

※旬の素材を調理しますので、御献立が変わる場合がございます。

**申込みは旅行社へ** 事業所名(コード)・会員名(コード)・参加者名・区分・住所・電話番号をお伝えください。

取扱旅行社 **T-LIFEパートナーズ 姫路支店**

TEL.079-223-3900 FAX.079-223-2333

担当/山中

※姫路支店が不在の場合は、大阪支店へ転送となります。

# 旅行 Travel

**申込方法**  
 ①申込み  
 ②案内書等送付(注)

**申込みは  
旅行社へ!**

(注) 申込締切日以降に参加の有無を旅行社より連絡します。

## 2024年度

# 奨励ツアー

**旅行社及び商品** ※きょうさいツアーは対象となりません。

旅行社/支店/電話番号		商品
神姫観光	姫路支店 ☎289-0111	神姫バスの旅、LIMON
T-LIFEパートナーズ	姫路支店 ☎223-3900	タビックスワールド
東武トップツアーズ	姫路支店 050-9001-6302	Feel:フィール
日本旅行	姫路支店 ☎281-1360	赤い風船、マツハ、ベスト
	Tis姫路支店 ☎225-3493	
三洋旅行	旅サロン山陽百貨店営業所 ☎284-7100	旅倶楽部
JTB	姫路支店 ☎289-2120	ルック(お買得旅は除く) エース[宿泊を伴うもの]
	姫路みゆき通り店 ☎224-7800	
	イオンモール姫路大津店 ☎230-0540	

## 3,000円引

対象期間: 4月1日~3月31日(帰着)

年間通して利用出来ます。

**対象ツアー**  
左表の各旅行社支店の「商品名覧」の泊付ツアーで2025年3月31日までに帰着のもの。ただし、3,000円未満のツアーは対象となりません。

**利用方法**  
①旅行社に会員である旨を伝え、「共済センター奨励ツアー利用申込書」を提出。(用紙は各旅行社にあり)  
②共済センターが審査後、旅行社から会員へ連絡。

注意事項

※申込み済のツアーが対象ツアーである場合は、お早めに利用申込みをしてください。  
※割引が受けられるのは年度内 会員・同居家族1回限りです。(同居家族のみで利用の場合も1回としてカウントします。)  
※申込み済のツアーをキャンセルされる場合は、旅行社に連絡してください。

# 文化・教養・レクリエーション

Culture & Recreation

## 似顔絵イベント

参加料 無料

### 2025 1月26日(日)・2月16日(日)

① 10:00~ ② 10:30~ ③ 11:00~ ④ 11:30~

⑤ 13:00~ ⑥ 13:30~ ⑦ 14:00~ ⑧ 14:30~

⑨ 15:00~ ⑩ 15:30~ ⑪ 16:00~

その場で色紙に似顔絵を描いてプレゼント!

**募集組数** ①~⑪ 各1組 ※申込多数の場合抽選

**ところ** 姫路市勤労市民会館2F 第1会議室

**似顔絵作家** スズキハルさん (ハルアンドアート)

申込締切

12/16

(月)

似顔絵制作時間

## 10分~30分

※色紙に描く人数は3人まで(ペット不可)  
※日程・時間帯がいつでも良い場合は、「おまかせ」とお伝えください。

プロの似顔絵作家に描いてもらえる!

**申込方法** 電話またはFAXで共済センターまで。事業所名(コード)・会員名(コード)・日程(1/26 or 2/16 or おまかせ)・時間帯(①~⑪ or おまかせ)・色紙に描く人数(1人~3人)・当日連絡が取れる電話番号をお伝えください。

12月下旬に申込者全員に抽選結果等を送付します。



新型コロナワクチン及びインフルエンザ予防接種を両方受けられた場合、両方とも補助を受けることができます。

# インフルエンザ予防接種補助

2024年 10月1日(火) ~ 2025年 1月31日(金)  
補助額 1,000円

利用対象 ※期間内1人1回 ※同居家族3人は不可  
1会員につき**会員本人**  
及び**同居家族2人**

姫路きょうさい 50周年特別補助  
今年度限定  
1会員当たりの補助人数を  
2人→3人に増やしました!

## インフルエンザ予防接種補助対象医療機関

★印がついた医療機関は予約不要ですが、ワクチン等の都合により、対応出来ない場合があります。

医療機関名	電話番号	住 所	医療機関名	電話番号	住 所
◎姫路地域					
阿保クリニック	284-2213	東駅前町75-1	辰巳内科・眼科	234-0034	飯田3丁目97
井野病院	254-5553	大塩町汐咲1丁目27	たまきファミリークリニック	228-8550	新在家本町1丁目3-5
★入江病院	239-3121	飾磨区英賀春日町2丁目25	土井医院	254-0732	的形町の形1761-20
★大島内科クリニック	233-3320	飾磨区構3丁目233	中谷病院	235-5566	飾磨区細江2501
奥山クリニック	289-1123	保城491-1	★八家病院	298-1731	西今宿2丁目9-50
★川崎医院	223-0361	北条口5丁目81	姫路愛和病院	234-2117	飯田3丁目219-1
★共立病院	285-3377	市川台3丁目12	姫路第一病院	252-0581	御国野町国分寺143
★倉橋内科医院	224-0055	北平野南の町16-31	★姫路田中病院	267-2020	書写717
★厚生病院	292-1109	御立西4丁目1-25	姫路中央病院附属クリニック	235-3600	飾磨区上野田1丁目16-1
近藤内科医院	247-3111	東山251	★ヘルスコープあぼし診療所	272-8050	網干区和久2-2
★酒井病院	266-8833	飾西412-1	松浦病院	282-7171	京口台1
★山陽内科クリニック	235-0385	飾磨区清水2-31	山本内科・胃腸科	223-8763	豊沢町140新姫路ビル2F
★書写西村内科	294-8484	書写1019-620	◎神戸地域		
城南病院	225-2211	本町231	★春日野会病院	078-221-6221	神戸市中央区野崎通4丁目1-2
神野病院	235-5501	飾磨区下野田2丁目533-3	神戸市医師会医療センター診療所	078-351-0505	神戸市中央区橋通4丁目1-20
			神戸循環器クリニック	078-367-7222	神戸市中央区楠町6丁目11-5

(五十音順)

# 新型コロナワクチン接種補助

2024年 11月1日(金) ~ 2025年 1月31日(金)  
補助額 1,000円

※当センターの補助は他の割引等を併用される場合でもご利用できます。

利用対象 ※「インフルエンザ予防接種補助」と異なります。  
1会員につき**会員本人**または  
**同居家族いずれか1人**(1回)

## 新型コロナワクチン接種補助対象医療機関

★印がついた医療機関は予約不要ですが、ワクチン等の都合により、対応出来ない場合があります。

医療機関名	電話番号	住 所	医療機関名	電話番号	住 所
井野病院	254-5553	大塩町汐咲1丁目27	神野病院	235-5501	飾磨区下野田2丁目533-3
★入江病院	239-3121	飾磨区英賀春日町2丁目25	辰巳内科・眼科	234-0034	飯田3丁目97
★大島内科クリニック	233-3320	飾磨区構3丁目233	たまきファミリークリニック	228-8550	新在家本町1丁目3-5
奥山クリニック	289-1123	保城491-1	土井医院	254-0732	的形町の形1761-20
川崎医院	223-0361	北条口5丁目81	★中谷病院	235-5566	飾磨区細江2501
★共立病院	285-3377	市川台3丁目12	八家病院	298-1731	西今宿2丁目9-50
★倉橋内科医院	224-0055	北平野南の町16-31	姫路愛和病院	234-2117	飯田3丁目219-1
厚生病院	292-1109	御立西4丁目1-25	姫路市医師会	295-3320	西今宿3丁目7-21
近藤内科医院	247-3111	東山251	姫路第一病院	252-0581	御国野町国分寺143
★山陽内科クリニック	235-0385	飾磨区清水2-31	★姫路田中病院	267-2020	書写717
★書写西村内科	294-8484	書写1019-620	姫路中央病院附属クリニック	235-3600	飾磨区上野田1丁目16-1
城南病院	225-2211	本町231	松浦病院	282-7171	京口台1

(五十音順)

※他の医療機関が対象となった場合は、当センターのホームページ上でお知らせします。

## 利用方法 ■利用の流れはいずれも同じです。

### 1 対象医療機関へ予約する。

その際、「姫路きょうさい」の会員または同居家族である旨をお伝えください。

**必ず先に予約を!**

### 2 予約後、共済センターへ利用券を申し込む。

事業所名(コード)

会員名(コード)

枚数 **インフル** **エンザのみ** をお伝えください。

共済センターから利用券を送付します。

### 3 接種当日、受付時に医療機関へ利用券を提出する。

会計時に正規料金から

**1,000円**引いた金額を支払う。

他の割引と併用可

受診期間や曜日・時間帯、料金等の詳細は、各医療機関へお問い合わせください。

# 姫路市保健所からのお知らせ

過去に公的に予防接種が行われていない方を対象とした**風しん第5期定期予防接種**の実施期間が令和7年3月末で終了します。ご自身とこれから生まれてくる子供たちを守るために、風しんの抗体検査・予防接種を受けましょう。

**対象者** 昭和37年4月2日～昭和54年4月1日生まれの男性で抗体検査・予防接種を受けていない人

**期間** 令和7年3月31日まで

**費用** クーポン券持参で**無料**

**備考** お手元のクーポン券には令和7年2月28日までと記載されていますが、3月31日まで利用できます。実施医療機関等、詳しくはホームページでご確認ください。

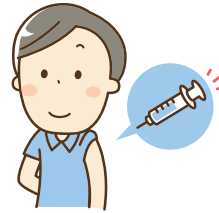

**問い合わせ** 姫路市保健所防疫課 予防接種担当  
電話 079-289-1721

あなたのイラスト・絵画などが表紙を飾ります！広く自由な発想でお寄せください！

## 2025年 きょうさいガイドブック・ニュース

# 表紙デザイン募集！！

テーマ

2025年きょうさいガイドブック・ニュースの表紙にふさわしいもの  
イベントやスポーツ大会をはじめとしたニュース掲載の福利厚生事業等を表現した楽しいイラストをお待ちしております！

### 謝 礼

<b>最優秀賞</b> (1点)	優秀賞 (1点)	2万円相当品
<b>3万円相当品</b>	佳作 (3点)	5千円相当品
	努力賞 (7点)	2千円相当品

参加賞 (左記以外全員)

**記念品**

※参加賞は事業所宛にお送りします。

応募者全員に  
**記念品  
進呈!**

**応募資格** 会員及び同居家族

**応募規定** A4 サイズの用紙に限る  
(原本を折らずに送付すること)  
※写真は不可

**応募方法** 付箋に**事業所名(コード)・会員名(コード)・作者名・年齢・作品タイトル・連絡先**を明記のうえ、作品の裏面に貼り付けて共済センターまで郵送してください。※FAX・メール不可

**結果発表** 2025年きょうさいニュース2月号で発表予定

**応募先** 〒672-8040 姫路市飾磨区野田町127番地 高田姫路南ビル7F  
公益財団法人 姫路市中小企業共済センター 宛

お子様や  
ご家族の作品も  
どしどし  
ご応募ください！



### 応募規約

- 応募は1人1点、未発表の作品に限ります。過去の応募作品を手直ししての再応募も選考対象外となります。
- 応募作品は、著作権(万博、オリンピック、アニメなど)の権利を侵害しないものに限りします。
- 採用作品の諸権利は、公益財団法人 姫路市中小企業共済センターに帰属します。
- 採用作品のタイトル、作者名、事業所名は、2025年度きょうさいガイドブック・ニュース各号に掲載されます。
- 応募作品は返却いたしません。
- 応募者は応募規約に同意したものとみなします。

応募締切 **令和7年12月27日(金)必着**



# 第16回 フットサル大会

**とき** 2025年2月9日(日) 9:30試合開始予定

**ところ** ノア・フットサルステージ姫路 (市内八家) **募集チーム数** 8チーム (申込多数の場合抽選)

- ルール**
- 1事業所につき1チームまで
  - 選手登録は会員・同居家族合わせて10名以内 (同居家族は1名まで 高校生以上)
  - 試合は予選リーグ (試合時間8分) 決勝及び3位決定戦 (試合時間10分) の予定
  - サッカースパイクシューズは使用不可
  - レガースは必ず着用

申込締切  
**12/16**  
(月)



**申込方法** メンバー表 (事業所名 (コード) ・会員名 (コード) ・参加者名 (会員/同居家族の区分) ・チーム代表者・連絡先を明記) を作成のうえ、共済センターへFAXしてください。



# 第15回 フットサル大会の結果

11月10日(日) 8チーム参加  
ノア・フットサルステージ姫路



**優勝**  
**(株)飯塚鐵鋼**



**準優勝**  
**キンキスチール(株)**



**第3位**  
**(株)興電社**

**決勝戦**

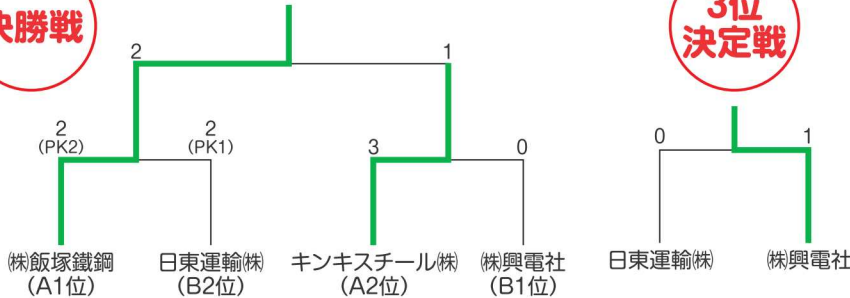

**3位決定戦**

**5位決定戦**

株ホリエ 1-1 株兵庫分析センター (A3位) (B3位)

**7位決定戦**

株ノバック 1-2 尼崎電機(株) (A4位) (B4位)

予選Aグループ	キンキスチール(株)	(株)飯塚鐵鋼	(株)ノバック	(株)ホリエ	勝点	得失点	得点	失点	順位
キンキスチール(株)		× 1-2	○ 2-0	○ 1-0	6	+2	4	2	2
(株)飯塚鐵鋼	○ 2-1		○ 2-1	○ 2-1	9	+3	6	3	1
(株)ノバック	× 0-2	× 1-2		△ 1-1	1	△3	2	5	4
(株)ホリエ	× 0-1	× 1-2	△ 1-1		1	△2	2	4	3
予選Bグループ	(株)興電社	尼崎電機(株)	日東運輸(株)	株兵庫分析センター	勝点	得失点	得点	失点	順位
(株)興電社		○ 2-1	× 0-1	○ 3-0	6	+3	5	2	1
尼崎電機(株)	× 1-2		○ 1-0	× 1-3	3	△2	3	5	4
日東運輸(株)	○ 1-0	× 0-1		△ 1-1	4	0	2	2	2
株兵庫分析センター	× 0-3	○ 3-1	△ 1-1		4	△1	4	5	3

(勝3点、引分1点、負0点)



# 第69回 卓球大会結果

11月12日(火) 15名参加  
ウイクトリーナ・ウイング体育館(姫路中央体育館)

決勝トーナメント

第1位グループ

優勝

駒田 明寿  
(株シマヤ)

準優勝

市村 真里  
(阿比野建設株)

決勝トーナメント

第2位グループ

優勝

牛尾 晃(会員家族)  
(内海工業株)

準優勝

匿名希望

決勝トーナメント

第3位グループ

優勝

寺田 鉄生(会員家族)  
(株デービー精工)

準優勝

眞鍋 好徳  
(株T.クレスト)



# 第72回 バドミントン大会結果

11月13日(水) 14組参加  
ウイクトリーナ・ウイング体育館(姫路中央体育館)

決勝トーナメント

Aグループ

優勝

小段・南木  
(兵庫西農業協同組合・阿比野建設株)

準優勝

館花・柳田  
(株姫路トラスト・株KCH)

決勝トーナメント

Bグループ

優勝

宮本・宮本(会員家族)  
(スポーツセンター312)

準優勝

江崎・黒木  
(姫路医療生活協同組合・株大商姫路)



# 映画案内 12月 アースシネマズ姫路

公開スケジュールが直前で変更となる可能性があります。  
営業状況や上映時間等は、アースシネマズ公式HPでご確認ください。

料金 大人1,500円  
(一般料金2,000円)

映画館の窓口にて、料金と映画入場引換券(ニュー  
ス9月号11ページ)を出していただくと、チケット  
と引換のうえ入場できます。

インターネット・電話での利用不可

※映画入場引換券は再発行できませんので、大切に保管してください。



公式HPはこちら



(終了未定)『室井慎次 生き続ける者』『矢野くんの普通の日々』『グラディエーターII英雄を呼ぶ声(R15+)』

『六人の嘘つきな大学生』『正体(PG12)』『PUI PUIモルカー ザ・ムービー MOLMAX』

6日～ 『うちの弟どもがすみません』『劇場版ドクターX』『モアナと伝説の海2』

13日～ 『はたらく細胞』『映画 ふしぎ駄菓子屋 銭天堂』『クレイヴン・ザ・ハンター』

20日～ 『ライオン・キング ムファサ』『劇場版 忍たま乱太郎 ドクタケ忍者隊最強の軍師』

『聖☆おにいさん THE MOVIE～ホーリーメンVS悪魔軍団～』『【推しの子】』

27日～ 『ロード・オブ・ザ・リング ローハンの戦い』『ソニック×シャドウ TOKYO MISSION』

30日～ 『映画『グランメゾン・パリ』』

# チケット Ticket

**申込方法**

①申込み  
②チケット・納付書を事業所に送付

会員

☎ (079) 283-5670 ④ (079) 283-5680

③

共済センター

**【受付時間】8:35~17:20**

※土日祝・年末年始を除く  
チケット等の当日発送をご希望の方は、14:30までにお申込みを!

HP <https://www.himeji-kyosai.or.jp>  
(24時間申込可)



スマホ・タブレットは  
こちらから

チケットは『金券』です。チケット発券時に請求は確定し、紛失・未使用の場合もお支払い義務が生じます。キャンセル・返品・返金は一切できません。また、申込みから事業所に届くまで3~7日かかります。日程に余裕を持ってお申込みください。 ※申込みから1週間経っても届かない場合は、共済センターへご連絡ください。

## 年内のチケット等の申込受付

### 12/27(金)午前中まで

年末年始の休業日について

**休業期間**

# 12/28(土)~1/5(日)

1/6(月)から通常通り営業いたします。



## 姫路市立美術館

### The Collection Meets KUMA Kengo

### 過去から未来へ生き残るデザイン

# 12/7(土)~2/2(日)

2025年

一般	400円 (一般料金 700円)
大学生・高校生	160円 (一般料金 400円)
中学生・小学生	80円 (一般料金 200円)

## スキー場

### 六甲山スノーパーク

11/30(土)~3/9(日) 予定  
※チケット販売は2/6(木)まで

**入園引換券(デイトム)**

大人(中学生以上) 1,600円  
(一般料金2,500円)

小人(3才~小学生) 900円  
(一般料金1,300円)

※リフト料金・食事代は別途必要です。

◎チケット販売窓口で、入園引換券を入園整理券と引き換えてください。  
《問合せ先》TEL.078-891-0366

### ハチ・ハチ北スキー場

ハチ 12/21(土)~3/下旬 予定  
ハチ北 12/21(土)~3/下旬 予定

**ICリフト券(1日券)**

大人 全日 5,300円 (一般料金6,000円)

※ICリフト券の保証金500円を含みます。(現地でICリフト券返却時に返金されます。)

《問合せ先》  
ハチ:TEL.079-667-8036  
ハチ北:TEL.0796-96-0201

### スカイバレイスキー場

12/21(土)~3/下旬 予定

**1日リフト券(食事券付) 4,300円**  
(一般料金4,800~5,500円)

※食事券  
平日[1,000円分] 土・日・祝・1/1~1/3[500円分]  
※スカイバレイとハイパーボウル東鉢の共通リフト券です。

◎リフト券売場(2F)で、共済センター発行の利用券をリフト券(食事券付)と引き換えてください。  
《問合せ先》  
代 表:TEL.0796-96-0375  
積雪情報:TEL.0796-96-1101

### アスカニングヒーローズ(Ascatning Heroes)

**3か月間有効**

## スタジオ&ジム1日利用券

900円 (一般料金 1,650円)

※初回利用時は受付にて利用確認書に記入していただきます。  
※利用は18才以上の方限定  
※申込は1人1回につき10枚まで

### イオンスポーツクラブ(ION SPORTS CLUB)

**3か月間有効**

400円(1人2枚まで)

[申込締切] **12/20(金)**

(申込多数の場合抽選) ※締切後、申込者全員へ抽選結果を送付します。

※ご利用の際は、必ず、チケットに氏名・電話番号・自宅住所の記入をお願いします。

### スポニックパーク宮プール

**6か月間有効**

大人(高校生以上) 500円  
(一般料金 600円)

小人(中学生以下) 300円  
(一般料金 350円)

### スポーツクラブルネサンス姫路

**3か月間有効**

900円(一般料金 1,650円)

※初回利用時は受付にて利用確認書に記入していただきます。  
※利用は15才以上の方限定  
※申込は1人1回につき10枚まで

### スポーツジム(中地・香寺)

**6か月間有効**

大人(高校生以上) 190円  
(一般料金 240円)

※大人のみ使用可

### 温水プール(中地・香寺)

**6か月間有効**

大人(高校生以上) 250円  
(一般料金 300円)

小人(3才~中学生) 130円  
(一般料金 150円)

※香寺温水プールは0歳から小人料金必要



### ヨーデルの森

3か月間有効

大人(中学生以上) 900円  
(一般料金 1,200円)  
小人(4才以上) 500円  
(一般料金 700円)

### 好古園

6か月間有効

大人(18才以上) 180円  
(一般料金 310円)  
小・中学生・高校生 90円  
(一般料金 150円)

### 姫路太陽公園・白鳥城

3か月間有効

大人(高校生以上) 1,200円  
(一般料金 1,500円)  
小人(小・中学生) 500円  
(一般料金 700円)

### 淡路ファームパーク イングランドの丘

3か月間有効

大人(高校生以上) 500円  
(一般料金 1,200円)  
小人(4才~中学生) 100円  
(一般料金 400円)  
※ココロカード提示で小中学生は入園料無料

### 淡路ワールドパーク ONOKORO

3か月間有効

大人(中学生以上) 800円  
(一般料金 1,600円)  
小人(3才~小学生) 400円  
(一般料金 800円)

### 神戸どうぶつ王国

3か月間有効

大人(中学生以上) 1,560円(一般料金2,200円)  
小学生 810円(一般料金1,200円)  
幼児(4才・5才) 300円(一般料金 500円)  
シルバー(65才以上) 1,130円(一般料金1,600円)

### 関西サイクルスポーツセンター

3か月間有効  
(入場+乗り放題)

大人(中学生以上) 2,900円(一般料金3,500円)  
小人A(3才~小学生、身長110cm以上) 2,650円(一般料金3,200円)  
小人B(3才~小学生、身長110cm未満) 1,700円(一般料金2,200円)  
シルバー(65才以上、要年齢証明) 2,100円(一般料金2,300円)

### 平磯海づり公園

3か月間有効

大人(16才以上) 700円  
(一般料金 1,000円)  
小人(6才~15才) 450円  
(一般料金 600円)

### 釣堀センター 水宝

3か月間有効 要予約  
(入場料+渡船料込み)

大人(高校生以上) 12,600円(一般料金 14,000円)  
女性・中学生 9,900円(一般料金 11,000円)  
小学生 7,000円(一般料金 8,000円)  
※年数が来場者数より少ない場合、料金が高い方優先で購入ください。  
<問合せ先> TEL.079-327-1243

### こども商品券

900円(利用金額 1,000円)  
※申込みは1日1回10枚まで

**利用先**  
スーパー、百貨店、おもちゃ屋さん、  
ベビー・子供服ショップなど

姫路市内の  
主な加盟店 アカチャンホンポ、トイズらス・スペーザらス、イオン、  
山崎百貨店、キティランド、ペリカン、ジョーシン、エディオン など

※加盟店の詳細は、トイカードHP (<https://toyocard.co.jp/>) でご確認ください。

### ジェフグルメカード

450円(利用金額 500円)  
※申込みは1日1回10枚まで

**利用先**  
ファミリーレストラン、ファストフード店、  
居酒屋など 全国約35,000店舗

姫路市内の  
主な加盟店 ガスト、ジョイフル、吉野家、ケンタッキーフライドチキン、かこの屋、本管路、  
ステーキ屋、魚い、ジョリーバスター、モスバーガー、カレーハウスCoCo壱番屋、  
リンカーハット、サーチーフアイスクリーム など

※加盟店の詳細は、ジェフグルメカードHP (<https://www.jfcard.co.jp/>) でご確認ください。

### 旬彩蔵利用券

3か月間有効 限定100セット  
1人1セットまで

4,500円(1,000円券×5枚)

**利用方法**  
1,000円以上のお支払い時にレジへ提出  
※差額の返金はありません。

[申込締切] 12/20(金) (申込多数の場合抽選)

※締切後、申込者全員へ抽選結果を送付します。

利用対象店舗 ●旬彩蔵(節巻、書写、福崎、たつの、山崎、赤穂、上郡) ●レストラン利用不可  
●さよう野楽市

### 姫路城クオカード

480円(希望小売価格 530円)

※カード金額の一部は、ふるさと姫路  
応援寄付金の「世界文化遺産・  
姫路城の保存・継承」への寄付に  
あてられます。

※利用金額は500円  
※申込みは1日1回10枚まで  
(利用先) コンビニエンスストア・ファミリーレストラン・ドラッグストア・書店等

### 駐車場プリペイドカード

4,500円券: 3,600円  
(一般料金 4,000円)  
2,200円券: 1,800円  
(一般料金 2,000円)

<使用可能 駐車場> 大手門駐車場・姫山駐車場  
城北駐車場・手柄山周辺駐車場

### チケット料金のお支払い方法

三井住友銀行・姫路信用金庫の窓口  
でのお支払いの場合、  
手数料はかかりません。  
ATM・ネットバンキングでの  
お支払いは、  
会員様名でお願いします。  
(手数料は会員様負担)

「会員証」提示や「協定割引利用券」提出で割引が受けられる施設もあります。詳しくはガイドブック(P44~48)をご覧ください。

## アースシネマズ姫路

# チビッコ映画

※4DX及び3D上映の場合、追加料金が必要となります。  
前売り特典はつきません

チケットの申込みは  
共済センターまで!  
上映中有効

### モアナと伝説の海2

3才~高校生  
800円  
(当日料金 1,000円)

12/6(金)~  
ロードショー

### ライオン・キング ムファサ

3才~高校生  
800円  
(当日料金 1,000円)

12/20(金)~  
ロードショー

©2024 Disney. All Rights Reserved. ©2024 Disney. All Rights Reserved.

# 観劇 Theater

**申込方法**

会員

**共済センター**

劇場

※申込み後のキャンセル及び返金はできません。 ※申込多数の場合、抽選となります。  
 ※**書留**がついている公演で郵送を希望される場合は、別途郵送料(簡易書留料350円)をいただきます。  
 ※新型コロナウイルス感染症の状況により、延期や中止となる場合があります。  
 ※チケットの発送は、申込締切後となります。

## 神戸国際会館こくさいホール

### 神戸国際会館創立70周年記念 新春吉本お笑いバラエティショー2025

2025年  
**1/3(金)・1/4(土)・1/5(日)**

各日  
①11:00開演  
②15:00開演

申込締切  
12/10(火)

漫才と新喜劇の豪華2本立て。吉本を代表する人気芸人が神戸に一挙集結!年の初めは吉本から!

**出演** ※都合により変更になる場合がございます  
**【吉本新喜劇】**(全日程共通)  
 間寛平・池乃めだか・内場勝則・辻本茂雄・川畑泰史 ほか  
**【漫才・落語】**(日替わり)  
 ※出演者は決定次第、こくさいホールHPにてお知らせいたします。

**料金** **書留**  
 4,200円(一般料金 5,200円)

(全席指定) ※3歳以上有料、2歳以下は膝上鑑賞無料、但し座席が必要な場合は有料。

### 神戸国際会館創立70周年記念 太鼓奏者 木村優一 プロデュース 神戸国際taiko 音楽祭2025 ～祈り、未来へ繋ぐ大地の奏で～

2025年  
**1/19(日)** 15:00開演

申込締切  
12/16(月)

阪神・淡路大震災から30年の節目の年。神戸国際会館taiko音楽祭プロデューサー木村優一が公益社団法人石川県太鼓連盟のために作曲した合同曲「飛翔の刻」を、能登半島地震への鎮魂と祈りをこめて、石川県太鼓連盟の皆さんと一緒に演奏し、想いを届けます。事前に公募した一般公募の皆さんと、こくさいホールの舞台上で共演します。神戸から世界中の平和を願う曲として演奏する「大地」と、子どもたちによる、日本の海を太鼓で表現した「海洋」を演奏します。

**料金** **書留**  
 一般 5,200円(一般料金 6,000円) 高校生以下 3,200円(一般料金 4,000円)

(全席指定) ※3歳以上有料、2歳以下膝上鑑賞無料。但し、座席が必要な場合は有料。

## 明石市立市民会館 大ホール

### 恐竜ラボ!キング・オブ・ハンターズ DINO-A-LIVE

2025年  
**1/18(土)**

①10:30開演  
②13:30開演  
③16:30開演

申込締切  
12/16(月)

肉食恐竜の大スターたちが集結!!リアルな恐竜たちが歩き、叫び、咬みつく大迫力のステージが人気の恐竜ラボ。肉食恐竜の大スターたちが集結する「キング・オブ・ハンターズ」

**料金** **書留**  
 S席 4,300円(一般料金 4,900円)  
 ※16:30公演は、小学生以下のお子様におしずくオリジナルステッカープレゼント!  
 ※他券種の取り扱いはございません。 ※公演時間:約1時間

(全席指定) ※3歳以上有料、2歳以下膝上鑑賞無料。但し、座席が必要な場合は有料。

## 大阪府立国際会議場 メインホール

### 『機動戦士ガンダムSEED FREEDOM』 シネマ・コンサートツアー

2025年  
**1/25(土)** 17:30開演

申込締切  
12/16(月)

ガンダムシリーズ劇場公開作品の中で歴代No.1興行収入を記録した『機動戦士ガンダムSEED FREEDOM』。オーケストラによる壮大な演奏と共に本作を楽しむシネマ・コンサートをご堪能ください!!

**出演**  
 田中理恵・福田己津央・佐橋俊彦・ナターシャ・グジー・小堀浩  
 編曲:佐橋俊彦/指揮者:栗田博文/演奏:大阪交響楽団

**料金** **書留**  
 共済料金は誌面にてご確認ください(一般料金9,800円)

(全席指定) ※未就学児入場不可 ※お一人様4枚まで

## 宝塚大劇場

### 『ROBIN THE HERO』 『オーヴァチュア!』

2025年  
**3/20(木祝)・3/25(火)**  
 11:00 S席 13:00 S席

**3/30(日)・4/ 5(土)**  
 15:30 A席 11:00 S席

申込締切  
12/16(月)

**出演**  
 雪組(主演)朝美 絢・夢白 あや

**料金** **書留**  
 S席 7,500円(一般料金 8,800円)  
 A席 4,700円(一般料金 5,500円)  
 ※申込みは1会員1公演のみ

(全席指定) ※3歳以上チケット要

## なんばグランド花月

平日 ①11:00 ②14:30 **料金**  
 土 ①10:00 ②13:00 ③16:00 ④19:00 3,900円(一般料金 5,000円)  
 日・祝 ①10:00 ②13:00 ③16:00 (全席指定)

※申込の際、日時を指定してください。3週間前より予約申込可能。希望日時がとれない場合があります。  
 ※当日、劇場にて指定席券と引換えてください。 ※特別興行期間は予約できません。  
 ※公演時間が変更になる可能性があります。詳しくは劇場HPでご確認ください。

---

## よしもと祇園花月

平日 ①12:00 ②15:00 **料金**  
 土・日・祝 ①12:00 ②15:00 3,200円(一般料金 4,000円)  
 (全席指定)

※申込の際、日時を指定してください。3週間前より予約申込可能。希望日時がとれない場合があります。  
 ※当日、劇場にて指定席券と引換えてください。 ※特別興行期間は予約できません。  
 ※公演時間が変更になる可能性があります。詳しくは劇場HPでご確認ください。

# お知らせ INFORMATION

## リサイクルBOX

**掲載締切日**  
毎月10日

掲載申込みは電話又はFAXで共済センターまで。掲載内容及び事業所名(コード)・会員名(コード)・電話番号をお伝えください。

※紙面の都合で掲載できない場合もあります。  
 ※動物・自動車関係の部品等は、掲載できません。

## 利用者募集中!!

**譲ります**  
 「譲りたいモノ」の品名、購入時期、使用頻度、希望価格 等

**譲ってほしい**  
 「譲ってほしいモノ」の品名、希望価格 等



お知り合いの事業所をご紹介ください!



# 新規会員募集

## 加入できる事業所

姫路市内に居住する従業員(常時勤務)を有する資本金3億円以下、又は、従業員数300人以内の事業所

当センター事業の詳細内容は、事務局からご説明に伺います。

新規加入事業所へ クオカード **500円分** × 入会者数分を進呈!

ご紹介者へ クオカード **1,000円分**を進呈!

**さらに** ご紹介いただいた事業所が入会されると、入会者数に応じて、ご紹介者へクオカードを進呈!

1~5人 ... **2,000円分**    21~100人 ... **10,000円分**  
6~20人 ... **5,000円分**    101人以上 ... **20,000円分**

### 地域密着サービス

- 各種イベント・スポーツ大会
- 旅行・保養所の利用補助
- レジャー施設等の割引利用
- 事業所健診・インフルエンザ予防接種等の受診補助
- 生活資金の貸付あっせん
- 慶弔給付金 etc.

### 全国型サービス

**きょうさい倶楽部**  
レジャー、グルメ、ショッピング、子育て・教育、資格・趣味、宿泊、プレゼント etc.  
**全国各地の約20万コンテンツが使い放題!**

ご紹介カード    ご紹介カードをコピーし、必要事項をご記入のうえ共済センターへFAXしてください。

●あなたの事業所名	TEL	●あなたのお名前
	紹介事業所	
●事業所名		●TEL
●所在地		●業種
●代表者		●従業員数      約      人

お問合せ・申込み先 公益財団法人 姫路市中小企業共済センター TEL (079) 283-5670 FAX (079) 283-5680



# クイズ Quiz

わかるかな?

正解者の中から抽選で **100** 名様に **1,000円分** クオカードプレゼント!

○にひらがなが1文字ずつ、同じアルファベットには同じ文字が入るとき、答えとなるひらがな6文字は何でしょう?

答え **A B C D E** を

↓	↓	↓	↓	↓
C	○	○	○	○
D	A	D	B	○
D	○	E	○	B
E	○	○	○	○

※クイズ内容の転載禁止

**申込方法** ホームページの申込みフォームより、クイズの答え及び必要事項を入力の上、お申込みください。

ホームページアドレス <https://www.himeji-kyosai.or.jp/>  
※電話・FAX・メールは不可 ※申込みは1会員1回のみ ※申込みフォームは12/2(月)頃に開設予定

当選者の発表は、賞品の発送をもって代えさせていただきます。

申込締切 **12/16** 月

先月号

## 11月号クイズの答え Answer

正解者数 1,155名 応募者数 1,220名

**答え. 24**

▲の3つの頂点の数字が、【左下】×【右下】÷2=【上】となっている。

たくさんのご応募ありがとうございました!

当選者の発表は、賞品の発送をもって代えさせていただきます。

FMゲンキ(79.3MHz)で共済の活動を放送中。お聞きください。FMゲンキ放送時間 日曜日 15:15 火曜日 17:47 木曜日 11:05 いずれも5分間



全てのプランより  
大人 **2,600円 OFF**  
子供 **1,770円 OFF**

詳しくは公式サイトまたはお電話にてお問い合わせください。  
URL <https://villa-hachikita.com> TEL:0796-96-1178  
Email [toiawase@villa-hachikita.com](mailto:toiawase@villa-hachikita.com)



**リフト1日券 (大人)**  
**5,300円** (一般料金6,000円)  
ICリフト券の保証金500円含まれます。  
保証金はICリフト券返却時に返金されます。

◆ハチ高原事務所：079-667-8036 ◆ハチ北事務所：0796-96-0201  
URL <https://www.hachi-hachikita.co.jp/>

## ニッケ乗馬クラブ・クレイン加古川より 特別ご優待案内 ～先着100名様限定～ 乗馬チャレンジキャンペーン

乗馬は年齢に関係なく楽しめるスポーツです  
馬に乗っていると自然と体のバランスをとって全身の筋肉を使います  
馬に触れると、あたたかさに心が癒されます  
ぜひ試乗会にご参加いただき、その効果をこの機会に実感してください



乗馬は **Crane** **乗馬試乗会 ご招待**  
別途レンタル・保険料として1,860円が必要となります 騎乗時間20分(所要時間約90分)

服装対象 :動きやすい服装、長ズボン・靴下・手袋をお持ち下さい。  
:小学1年生～70歳代の方。  
※未成年の方は親権者様のご同伴が必要となります。  
ご家族の方のみ追加1名様まで同条件でご案内可  
申込方法 :お電話又は下記コードからお申し込みください。

- 予約受付時間 10:00-17:00 ネット予約はこちら↓
- 火曜定休
- 予約制

お電話でのご予約はこちら↓

TEL. **079-431-9000**



受講期限 / 2025年1月19日(日)

ニッケ乗馬クラブ・クレイン加古川 〒675-0053 加古川市米田町船頭5-4

動物取扱業登録/(株)乗馬クラブクレイン/種別/展示/登録証番号/兵動愛0625101号/登録有効期限:H18年12月13日からR8年12月12日/責任者 高嶋 洋子



発行部数 **40,000部!** **きょうさいニュースに**  
**広告を掲載してみませんか!!**

事業所の広告・イベントの紹介等にきょうさいニュースをご利用ください。

掲載料	1P <b>144,000円</b> [縦269mm×横180mm]	1/2P <b>72,000円</b> [縦131mm×横180mm]	1/4P <b>36,000円</b> [縦62mm×横180mm]
-----	---------------------------------------	--	---------------------------------------

お気軽にお問い合わせください!

申込先 当センター 広告担当まで **TEL.079-283-5670**